LIBERTÉ COMMERCES
TOUTES TRANSACTIONS COMMERCIALES

11, rue Maréchal Joffre - 06000 NICE – FRANCE
Tél : +33 (0) 4.97.03.22.77
Fax : +33 (0) 4.97.03.22.78

A LOUER GRANDE SURFACE QUARTIER LIBERATION - SQ5422

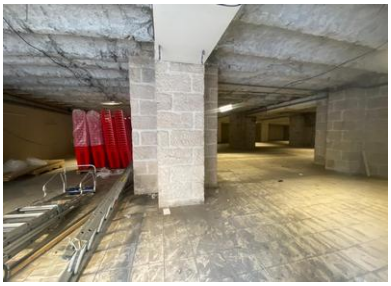
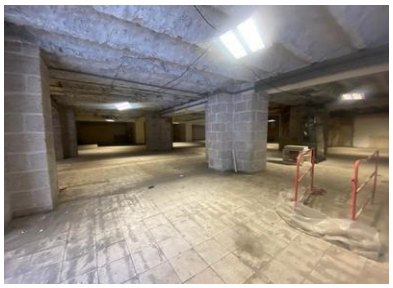

Superficie : 466 m2
Ville : NICE
Prix : 174 000€

Contact : Stéphanie QUIGNON
+ 33 (0)6.13.37.49.77 stephaniequignon@libertecommerces.com

Local de 466m² situé dans le quartier de Libération, entre la gare du sud et l'avenue Malausséna

Beau linéaire vitrine (20ml)

Flux voitures important

Bail neuf 3/6/9 dans l'activité au choix du preneur sauf nuisances, restauration et alimentaire

Possibilité d'un loyer progressif

Honoraires à la charge du prix de vente : 10% HT du loyer triennal

Disponibilité immédiate